

กวางเจาเทรดแฟร์ #139th

กุญแจสู่ประตูเศรษฐกิจ 5 วัน 4 คืน

Phase 2



เป่ยจิงลู่

หรือถนนคนเดินปักกิ่ง แหล่งช้อปปิ้ง
ที่สะท้อนถึงความทันสมัย



CANTON FAIR

เข้าชมงาน CANTON FAIR
ครั้งที่ 139 เฟส 2 เต็มอิ่ม 2 วันครึ่ง



วัดหวังต้าเซียน

ขอพรด้านสุขภาพ
ขอพรความรักจากเทพจีนธรา

วัดแชกงหมิว

ขอพรด้านโชคลาภ การงาน
การเงิน มนุษย์กึ่งหิวนำโชค แก่ชง



เจ้าแม่กวนอิมสองห้า

ทำพิธียืมเงินเจ้าแม่กวนอิม
เปิดดวงเศรษฐกิจ



เกาะลันเตา

ขึ้นกระเช้ามองปิง
นมัสการพระใหญ่เทียนถาน



บินทรูเครื่องบิน 2 ชั้นลำที่ใหญ่ที่สุดในโลก

โดยสายการบินเอมิเรตส์ (EK)
AIRBUS A380



เข้าชมงาน CANTON FAIR ครั้งที่ 139 PHASE 2 เต็มอิ่ม 2 วันครึ่ง

พิเศษ!! บูฟเฟต์สุกี้ ปิ้งย่าง + บูฟเฟต์นานาชาติ
บูฟเฟต์ชาบูสไตล์ฮ่องกง เครื่องดื่ม เบียร์ไม่อั้น!!

พักโรงแรมระดับ 4 ดาว ***

กางเจ้าพักที่ **CRYSTAL ORANGE HOTEL GUANGZHOU**

ฮ่องกงพักที่ **PRUDENTIAL HOTEL**



: หมายเหตุ :



ท่านสามารถรีควสห้องพัก และที่นั่งบนเครื่องบินมาก่อนได้ แต่บริษัทฯ ไม่การันตีว่า
จะได้ตรงตามรีควส 100% หรือไม่ ทั้งนี้ขึ้นอยู่กับสถานการณ์
ที่เอื้ออำนวยของโรงแรมและเที่ยวบิน ณ ปีเรียดนั้น ๆ

กำหนดการเดินทาง & อัตราค่าบริการ

กำหนดการเดินทาง	ไฟล์ทบิน	ราคาทัวร์/ท่าน พักห้องละ 2 ท่าน	ราคาทัวร์ไม่รวม ตัวเครื่องบิน	ราคา ห้องพัก เดี่ยว
22-26 เมษายน 69	EK384 (14.00-18.05) EK385 (21.10-23.25)	27,999	22,999	10,000

อัตราค่าบริการสำหรับ เด็กอายุไม่เกิน 2 ปี ณ วันเดินทางกลับ (Infant) ท่านละ 6,500 บาท

ไม่รวมค่าธรรมเนียมคฤหาสน์ที่พักและคนขับรถ ท่านละ 1,500 บาท
ชำระที่สนามบิน ณ วันเดินทาง เด็กและผู้ใหญ่จ่ายเท่ากัน (ยกเว้นเฉพาะเด็กทารก)



DAY 1

รายการ	เช้า	กลางวัน	เย็น	โรงแรม
<ul style="list-style-type: none"> กรุงเทพฯ (สุวรรณภูมิ) ฮ่องกง กวางเจา 	-	✂ บนเครื่อง	✂ ผ่านช่าง 	CRYSTAL ORANGE HOTEL โรงแรมระดับ 4 ดาว

DAY 2

รายการ	เช้า	กลางวัน	เย็น	โรงแรม
<ul style="list-style-type: none"> ชมงาน CANTON FAIR ครั้งที่ 139 (เต็มวัน) ถนนคนเดินเป่ยจิงลู่ 	✂ บุฟเฟ่ต์ อาหารเช้า 	-	✂ บุฟเฟ่ต์ สุกี้ ปิ้งย่าง 	CRYSTAL ORANGE HOTEL โรงแรมระดับ 4 ดาว

DAY 3

รายการ	เช้า	กลางวัน	เย็น	โรงแรม
<ul style="list-style-type: none"> ชมงาน CANTON FAIR ครั้งที่ 139 (เต็มวัน) 	✂ บุฟเฟ่ต์ อาหารเช้า 	-	✂ บุฟเฟ่ต์ นานาชาติ 	CRYSTAL ORANGE HOTEL โรงแรมระดับ 4 ดาว

DAY 4

รายการ	เช้า	กลางวัน	เย็น	โรงแรม
<ul style="list-style-type: none"> ชมงาน CANTON FAIR ครั้งที่ 139 (ครึ่งวัน) ฮ่องกง ช้อปปิ้งย่านดิงจิมซาจู้ย 	✂ บุฟเฟ่ต์ อาหารเช้า 	-	-	PRUDENTIAL HOTEL โรงแรมระดับ 4 ดาว

DAY 5

รายการ	เช้า	กลางวัน	เย็น	โรงแรม
<ul style="list-style-type: none"> วัดเจ้าแม่กวนอิมสองห้า วัดหวังต้าเซียน ศูนย์รวมดวงจู้ยักหันนำโชค วัดเชกงหมิว กระเช้านองปิง & พระใหญ่เทียนถาน กรุงเทพฯ (สุวรรณภูมิ) 	✂ ติ่มซำ 	✂ ชาบู 	✂ บนเครื่อง	-

วันแรก

กรุงเทพฯ (สุวรรณภูมิ) – ฮองกง – กวางเจา



 **10.30 น.** คณะพร้อมกัน ณ ท่าอากาศยานสุวรรณภูมิ **ผู้โดยสารชาวอกระหว่างประเทศ ชั้น 4 ประตู่ 10 แถว U เคาน์เตอร์สายการบินเอมิเรตส์ (EK)** พบเจ้าหน้าที่และหัวหน้าทัวร์จากทางบริษัทคอยต้อนรับและอำนวยความสะดวก สะดวกแก่ท่านในด้านตัวเครื่องบินและสัมภาระในการเดินทาง

 **14.00 น.** นำทุกท่านลัดฟ้าสู่เกาะฮ่องกง **โดยเที่ยวบินที่ EK384 / บริการอาหารและเครื่องดื่มบนเครื่อง**

 **18.05 น.** **การเดินทางใช้เวลา 3 ชั่วโมง** ถึงสนามบิน **CHECK LAP KOK** สนามบินแห่งใหม่ของฮ่องกง ที่ทันสมัย ด้วยเทคโนโลยีและสิ่งอำนวยความสะดวกต่างๆ อย่างครบครัน ผ่านพิธีการตรวจเอกสารและสัมภาระในการเข้าเมือง



- นำท่านเดินทางผ่านเส้นทางไฮเวย์อันทันสมัยข้ามสะพานแขวนชิงหม่า (TSING MA BRIDGE) ซึ่งเป็นสะพานแขวนสองชั้นที่ยาวที่สุดในโลก โดยมีความยาวทั้งหมด 2.2 กิโลเมตร (1.4 ไมล์) เชื่อมต่อระหว่างฮ่องกงอินเตอร์เนชั่นแนลแอร์พอร์ตกับตัวเมืองฮ่องกง ตัวสะพานชั้นบนจะเป็นทางให้รถยนต์วิ่ง ส่วนชั้นล่างเป็นเส้นทางของเอ็มทีอาร์ (MTR) และแอร์พอร์ตเอ็กเพรสเทรนส์ (Airport Express Trains) สะพานชิงหม่านี้ ได้ถูกคัดเลือกให้เป็นสัญลักษณ์ของคู่รักทั่วโลกอีกด้วย

- จากนั้นนำท่านเดินทางสู่ **เมืองกวางเจา** โดยใช้เวลาในการเดินทางประมาณ 2 ชั่วโมง เมือง กวางโจว หรือที่คนไทยเรียกกันว่า กวางเจา เป็นเมืองเอกของมณฑลกวางตุ้ง และใหญ่ที่สุดทางภาคใต้ของสาธารณรัฐประชาชนจีน มีสำเนียงเฉพาะถิ่นที่ถือว่าเป็นมาตรฐานของฮ่องกงและมาเก๊า เรียกว่าสำเนียงกวางโจวอีกด้วย เมืองกวางเจาตั้งอยู่ปากแม่น้ำจู

เจียง มีประวัติศาสตร์ยาวนานกว่า 2,800 ปี เป็นจุดเริ่มต้นของเส้นทางสายไหมในครั้งอดีต และยังคงเป็นเมืองท่าเสรีแห่งแรกและแห่งเดียว ที่เปิดต้อนรับชาวตะวันตกให้เข้ามาติดต่อค้าขายอีกด้วย ปัจจุบันเมืองกวางเจาเป็นเมืองที่มีการผสมผสานของประวัติศาสตร์และความทันสมัยเข้าด้วยกันได้อย่างลงตัว เป็นศูนย์กลางทางการเมือง อุตสาหกรรม เศรษฐกิจ เทคโนโลยี และการศึกษาที่สำคัญ อีกทั้งยังมีการคมนาคมขนส่งที่สะดวกและทันสมัย มีระบบรถไฟฟ้าใต้ดินครอบคลุมตัวเมืองชั้นในทั้งหมด นอกจากนี้ยังมีร้านอาหารและแหล่งช้อปปิ้งอีกมากมาย ทำให้เมืองแห่งนี้กลายเป็นแหล่งท่องเที่ยวยอดนิยมที่ได้รับความสนใจจากนักท่องเที่ยวค่อนข้างมาก



เย็น รับประทานอาหารเย็น ณ ภัตตาคาร (1)

- จากนั้นนำท่านเดินทางเข้าเช็คอินสู่ที่พักระดับมาตรฐาน 4 ดาว อิสระพักผ่อนตามอัธยาศัย



พักที่ :: CRYSTAL ORANGE HOTEL GUANGZHOU โทร : +86 20 2862 3318

No. 28 Guangming Road, Huaqiao New Village, Huanshi East Road, Yuexiu District, Guangzhou, Guangdong



วันที่สอง

*****เข้าชมงานกวางเจาเทรดแฟร์ ครั้งที่ 139th เฟส 2 (เต็มวัน)*** - ถนนคนเดินเป่ย์จิงลู่**



เช้า รับประทานอาหารเช้า ณ ห้องอาหารโรงแรม (2)

- จากนั้นนำท่านเดินทางสู่ **งานกวางเจาเทรดแฟร์ ครั้งที่ 139th เฟส 2** ซึ่งเป็นการแสดงสินค้าในกลุ่มอุตสาหกรรม อาทิ สินค้าทางด้านเทคโนโลยี, การเกษตร, อุตสาหกรรมหนักเบาต่างๆ มากกว่า 100 หมวดหมู่ เป็นงานที่ผู้ผลิตรายใหญ่ออกร้านพบปะกับผู้ประกอบการในแต่ละมณฑลของจีนรวมทั้งนักธุรกิจทั่วโลกที่ให้ความสนใจ



กลางวัน *อิสระอาหารกลางวัน เพื่อให้ท่านเยี่ยมชมงานได้อย่างเต็มที่*****

สินค้าที่จัดแสดงในงาน CANTON FAIR 139th Phase 2

(CANTON FAIR EXHIBITION SECTIONS 22 - 26 เมษายน 2569)

1. ของใช้ในครัวเรือน

เซรามิก เครื่องครัว ภาชนะ อุปกรณ์บนโต๊ะอาหาร ของใช้ภายในบ้าน

2. ของขวัญและของประดับตกแต่ง

เครื่องประดับตกแต่งที่ทำจากงานแก้ว ของตกแต่งบ้าน อุปกรณ์ตกแต่งสวน ของประดับตกแต่ง
สำหรับช่วงเทศกาล ของขวัญและของที่ระลึก นาฬิกาติดผนัง นาฬิกาตกแต่งบ้าน นาฬิกาข้อมือ
แว่นตาและอุปกรณ์เกี่ยวกับสายตา เครื่องประดับตกแต่งที่ทำจากเซรามิก งานจักสานและสิ่งทอ
เครื่องประดับตกแต่งที่ทำจากเหล็ก

3. วัสดุก่อสร้างและเฟอร์นิเจอร์

วัสดุก่อสร้างและวัสดุตกแต่ง อาทิ วัสดุปูพื้น วัสดุผนัง วัสดุเพดาน วัสดุประตูหน้าต่าง วัสดุกันสาด
วัสดุหลังคา ฯลฯ สุขภัณฑ์และอุปกรณ์ในห้องน้ำ เฟอร์นิเจอร์ การตกแต่งด้วยหิน อาทิ งานก่อหิน
หินประดับ ฯลฯ งานตกแต่งจากเหล็ก และอุปกรณ์สปากกลางแจ้ง



กรุณาตรงต่อเวลานัดหมาย เพื่อเดินทางมารับประทานอาหารเย็น

 **เย็น** **รับประทานอาหารเย็น ณ ภัตตาคาร เมนูบุฟเฟต์สุกี้ปิ้งย่าง เครื่องดื่ม เบียร์ไม่อั้น!!! (3)**



- นำท่านเดินทางสู่ **เป่ย์จิงลู (北京路) (Beijing Lu)** หรือ ถนนคนเดินปักกิ่ง แหล่งช้อปปิ้งที่สะท้อนถึงความทันสมัยของกวางเจา เป็นย่านการค้าที่รุ่งเรือง และมีชื่อเสียง มีสินค้าแบรนด์เนมชื่อดังระดับโลกจำหน่ายเกือบทั้งหมด ความเป็นมาที่น่าสนใจของ ถนนปักกิ่ง คือ เป็นถนนโบราณสายประวัติศาสตร์ที่สร้างขึ้นสมัยราชวงศ์ซ่ง อยู่ในย่านการค้ากลางเมืองกวางเจา ถูกค้นพบเมื่อครั้งที่มีการสร้างเมืองนี้ให้เป็นเมืองสมัยใหม่ (สมัยราชวงศ์ซ่งหรือซ้อง แบ่งออกเป็น 2 ระยะ คือ ช่งเหนือ (พ.ศ. 1503-1670) และช่งใต้ทางการเงินอนุรักษ์ไว้ให้ลูกหลานได้ชื่นชม โดยการกั้นพื้นที่จัดเป็นส่วนหย่อม มีกระจก อยู่ด้านบนให้สามารถมองผ่านลงไปเห็นถนนโบราณนี้ได้

*****กรุณาตรงต่อเวลานัดหมาย เพื่อเดินทางกลับโรงแรมที่พัก*****

- จากนั้นนำท่านเดินทางเข้าเช็คอินสู่ที่พักระดับมาตรฐาน 4 ดาว อีสะพานพักผ่อนตามอัธยาศัย



พักที่ :: CRYSTAL ORANGE HOTEL GUANGZHOU โทร : +86 20 2862 3318

No. 28 Guangming Road, Huaqiao New Village, Huanshi East Road, Yuexiu District, Guangzhou, Guangdong



วันที่สาม *เข้าชมงานกวางเจาเทรดแฟร์ ครั้งที่ 139th เฟส 2 (เต็มวัน)*****



🍴 เช้า รับประทานอาหารเช้า ณ ห้องอาหารโรงแรม (4)

- จากนั้น นำท่านเดินทางสู่ **งานกวางเจาเทรดแฟร์ ครั้งที่ 139th เฟส 2** งานแสดงสินค้าเพื่อการส่งออกและนำเข้าที่ใหญ่ที่สุดของจีนและเอเชียแปซิฟิก โดยได้รับรางวัล China's No.1 Fair มาอย่างต่อเนื่องหลายปีพร้อมมอบอิสระแก่ท่านในการเยี่ยมชมงาน และพบปะ เจรจากับผู้ประกอบการในหมวดหมู่ธุรกิจที่ท่านสนใจ

*****ต่อเป็นวันที่สอง*****

🍴 กลางวัน *อิสระอาหารกลางวัน เพื่อให้ท่านเยี่ยมชมงานได้อย่างเต็มที่*****

*****กรุณาตรงต่อเวลานัดหมาย เพื่อเดินทางไปรับประทานอาหารเย็น*****

🍴 เย็น รับประทานอาหารเย็น ณ ภัตตาคาร เมนูบุฟเฟต์นานาชาติ (5)



- จากนั้นนำท่านเดินทางเข้าเช็คอินสู่ที่พักระดับมาตรฐาน 4 ดาว อิสระพักผ่อนตามอัธยาศัย

พิกัด :: CRYSTAL ORANGE HOTEL GUANGZHOU โทร : +86 20 2862 3318
No. 28 Guangming Road, Huaqiao New Village, Huanshi East Road, Yuexiu District, Guangzhou, Guangdong



วันที่สี่ *เข้าชมงานกวางเจาเทรดแฟร์ ครั้งที่ 139th เฟส 2 (ครึ่งวัน)*** - ฮองกง -**
ช้อปปีงย่านดั่งจิมซาจู้ย



🍴 เข้า รับประทานอาหารเช้า ณ ห้องอาหารโรงแรม (6)

- จากนั้น นำท่านเดินทางสู่ งานกวางเจาเทรดแฟร์ ครั้งที่ 139th เฟส 2 งานแสดงสินค้าเพื่อการส่งออกและนำเข้าที่ใหญ่ที่สุดของจีนและเอเชียแปซิฟิก โดยได้รับรางวัล China's No.1 Fair มาอย่างต่อเนื่องหลายปีพร้อมมอบอิสระแก่ท่านในการเยี่ยมชมงาน และพบปะ เจรจากับผู้ประกอบการในหมวดหมู่ธุรกิจที่ท่านสนใจ

***** ต่อเป็นวันสุดท้าย *****

- จากนั้นเดินทางสู่เมือง **เซินเจิ้น** โดยรถโค้ชปรับอากาศอันทันสมัย นำท่านผ่านพิธีการศุลกากรและตรวจคนเข้าเมือง
- จากนั้นเดินทางสู่เมือง **ฮองกง**



- จากนั้น นำท่านเดินทางสู่ **ย่านช้อปปิ้งจิมซาจุ้ย** พร้อมมอบอิสระท่านช้อปปิ้งตามอัธยาศัย ย่านช้อปปิ้งจิมซาจุ้ย จัดเป็นย่านช้อปปิ้งยอดฮิตอันดับหนึ่งของฮ่องกง เพราะรายล้อมไปด้วยร้านค้า ร้านอาหาร เบเกอรี่เจ้าดัง อย่างครบครัน ไม่ว่าจะเป็นแบรนด์ Hi-End เช่น GOYARD, CHANEL, LOUIS VUITTON, CELINE, PRADA หรือจะเป็นแบรนด์ดังอย่าง NIKE, ADIDAS, PUMA ก็ตั้งอยู่รายล้อมโรงแรมเลยทีเดียวนะ ส่วนท่านใดเป็นสาวก POP MART ท่านสามารถช้อปปิ้งได้ถึง 2 สาขา ได้แก่ K11 ART MALL และ OCEAN TERMINAL สำหรับสายกิน ต้องบอกว่าตบใจത്യ่สุด ๆ เพราะรายล้อมด้วยทั้งร้านโลคอล ร้านมิชลิน และเบเกอรี่เจ้าดังหลากหลายร้าน ไม่ว่าจะเป็น BAKE HOUSE, JENNY BEKERY, TART ADDICT, HASHTAG B ฯลฯ
- จากนั้นนำท่านเดินทางเข้าเช็คอินสู่ที่พักระดับมาตรฐาน 4 ดาว อิสระพักผ่อนตามอัธยาศัย

พิกัด :: PRUDENTIAL HOTEL โทร : (+852)- 2311 8222
222 NATHAN RD, TSIM SHA TSUI, HONG KONG



วันที่ทำ วัดเจ้าแม่กวนอิมสองห้า - วัดหวังต้าเซียน - ศูนย์รวมดวงจู้กั๊งหันนำโชค - วัดแซกทมิว - กระเช้านองปิง & พระใหญ่เทียนถาน - ฮ่องกง - กรุงเทพฯ (สุวรรณภูมิ)



- นำท่านเดินทางสู่ **วัดเจ้าแม่กวนอิมสองห้า (Kun Im Temple Hung Hom)** เป็นวัดเจ้าแม่กวนอิมที่มีชื่อเสียงอีกแห่งหนึ่งในฮ่องกง ในการขอพรเจ้าแม่กวนอิมพระโพธิสัตว์แห่งความเมตตาให้ช่วยคุ้มครองปกป้องรักษา วัดเจ้าแม่กวนอิมที่ **Hung Hom** หรือ **'Hung Hom Kwun Yum Temple'** เป็นวัดเก่าแก่ของฮ่องกงซึ่งสร้างขึ้นตั้งแต่ปี ค.ศ. 1873 ถึงแม้จะเป็นวัดขนาดเล็กที่ไม่ได้สวยงามมากมาย แต่ก็ยังเป็นวัดเจ้าแม่กวนอิมที่ชาวฮ่องกงนับถือมาก ในแทบทุกวันจะมีผู้คนมาบูชาขอพรกันแน่นวัด ถ้าใครที่ชอบเสียงเซียมซีเขาบอกว่าที่นี่แม่นมากที่พิเศษกว่านั้น นอกจากสักการะขอพรแล้วยังมีพิธีขอซองอั้งเปาจากเจ้าแม่กวนอิมอีกด้วย



- หลังจากนั้นนำท่านเดินทางไปสักการะขอพร **เทพเจ้าหวังต้าเซียน ณ วัดหวังต้าเซียน** อีกหนึ่งวัดดังของฮ่องกง วัดแห่งนี้มีเทพผู้ขึ้นชื่อและศักดิ์สิทธิ์ในการขอพรด้านสุขภาพพลานามัย โรคภัยไข้เจ็บ ทั้งสุขภาพของตัวเอง คนในครอบครัว และคนที่เรารัก ซึ่งท่านจะได้พบเห็นผู้คนมากมายนำรูปพร้อมกับเครื่องบูชาต่าง ๆ มาสักการะและแก้บนเป็นจำนวนมาก นอกจากนี้ยังมีอีกหนึ่งจุดสักการะที่เป็นที่นิยมสำหรับการขอพรในด้านความรัก คือ **เทพเจ้าหยกโหลวหรือเทพเจ้าด้ายแดง** ซึ่งมีอยู่ทั้งหมด 3 องค์ องค์กลางคือ องค์เทพอาวูโส ด้านซ้ายเป็นเทพเจ้าสาว ด้านขวาเป็นเทพเจ้าบ่าว โดยจะมีด้ายสีแดงเชื่อมทั้ง 3 องค์ไว้ สำหรับวิธีการไหว้ขอพรเทพเจ้าหยกโหลวนั้น ให้ท่านเริ่มทำนิ้วมือสำหรับสอดด้ายแดงตามป้ายกำกับบอกวิธีการที่ตั้งอยู่ ณ บริเวณจุดขอพร สิ่งที่สำคัญที่สุด คือ ห้ามปล่อยให้ด้ายหลุดมือเป็นอันขาดจนกว่าจะเสร็จพิธี

 **กลางวัน รับประทานอาหารกลางวัน บุฟเฟ่ต์ชาบูสไตส์ฮ่องกง เครื่องดื่ม น้ำอัดลม เบียร์ไม่อั้น!! (8)**



- หลังจากนั้นนำท่านเยี่ยมชม **ศูนย์รวมของขวัญกันนำโชค** ดันตำรับงานดีไซน์แหวนเพชรกันนำโชคโดยซินแสที่ขึ้นชื่อของฮ่องกง และได้รับรางวัลอันดับยอดเยี่ยม



• หลังจากนั้น นำท่านเดินทางสู่ **วัดแกงหมิว หรือ วัดกั๊งหันลม (Che Kung Temple)** หนึ่งในวัดดังของฮ่องกง ที่ประชาชนให้ความเลื่อมใสศรัทธามาเนิ่นนาน ด้านในศาลจะมีรูปปั้นสูงใหญ่ของท่านแกงซึ่งเป็นเทพประจำวัดแห่งนี้ เชื่อว่าองค์ท่านศักดิ์สิทธิ์ในการขอพรด้านโชคลาภ เสริมความเป็นสิริมงคล บัดเป่าเรื่องร้าย ๆ ออกไป และวัดแห่งนี้ ยังเป็นสถานที่ที่นิยมสำหรับท่านที่ต้องการแก้ปิ้งอีกด้วย โดยวิธีการไหว้ขอพรจากท่านแกงนั้น ท่านจะต้องเข้าไปยืนอยู่เบื้องหน้ารูปปั้นของท่าน แล้วอธิษฐานขอพรพร้อมกับมองหน้าท่านอย่างมุ่งมั่นตั้งใจ จากนั้นให้ท่านทำพิธีหมูน “กั๊งหันแห่งโชคชะตา” หรือ “กั๊งหันนำโชค” เพื่อหมูนรับแต่สิ่งดี ๆ ให้เข้ามาในชีวิต โดยความหมายของใบพัดทั้งสี่ มีดังนี้

- ใบที่ 1. เดินทางไปไหนมาไหนปลอดภัย
- ใบที่ 2. สุขภาพแข็งแรง อายุยืนยาว
- ใบที่ 3. โชคลาภ เงินทองไหลมาเทมา
- ใบที่ 4. คิดหวังสิ่งใดก็สมความปรารถนาทุกประการ

เมื่อหมูนกั๊งหันเสร็จแล้ว ให้ตีกลอง 3 ครั้ง เพื่อให้เป็นที่รับรู้ทั่วกันทั้งฟ้าดิน และให้พรนั้นสมดังประสงค์

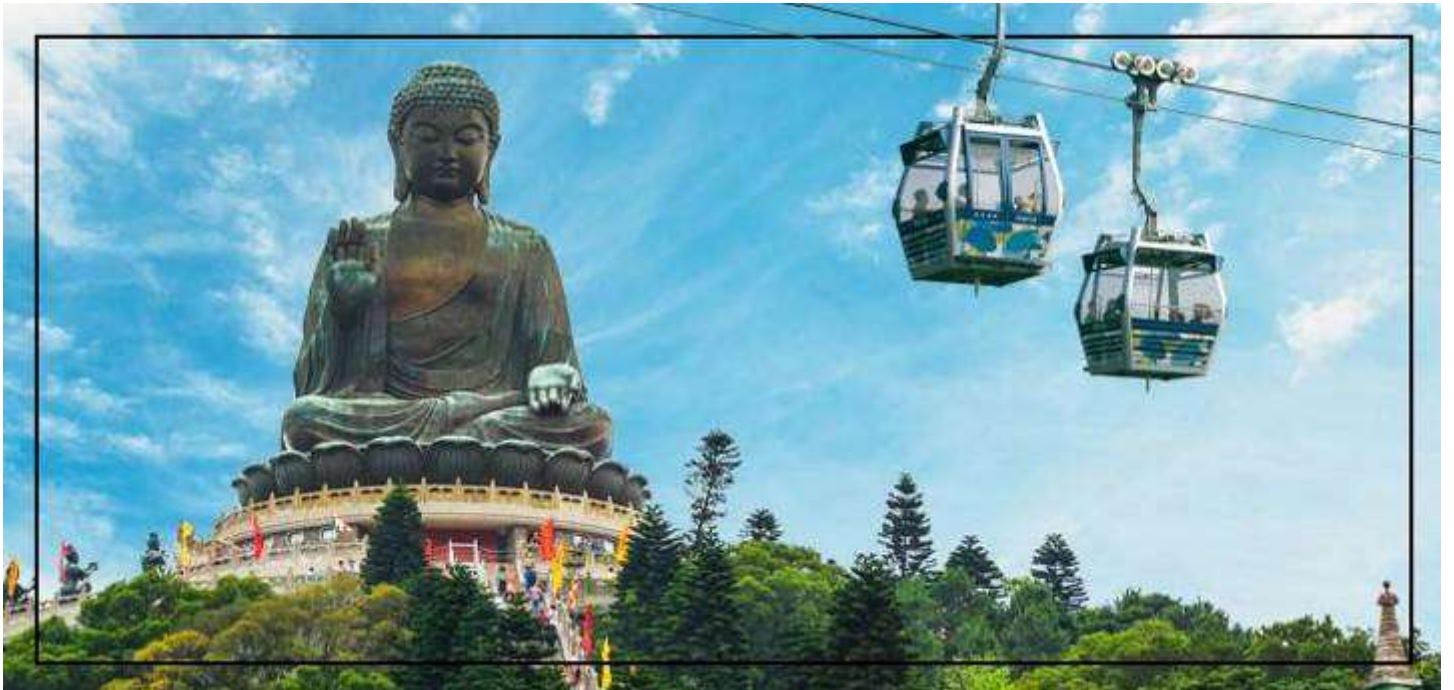

• หลังจากนั้น นำท่านเดินทางสู่เกาะลันเตาซึ่งเป็นที่ตั้งของสถานที่ท่องเที่ยวที่สำคัญของฮ่องกง **“หมู่บ้านนงปิง”** โดยนำท่านนั่ง **กระเช้าไฟฟ้า NONGPING 360 องศา** ข้ามเขาหลายลูกที่มีความยาวถึง 5.7 กิโลเมตร โดยเริ่มขึ้นกระเช้าจากสถานีตุงซุงมุ่งหน้าไปยังปลายทางที่หมู่บ้านนงปิง เลื่อนผ่านทะเลจีนใต้และวนอุทยานลันเตาเหนือ รวมระยะเวลา 25 นาที จากมุมมองด้านบนขณะนั่งกระเช้าลอยฟ้า นั้น ท่านจะสามารถมองเห็นทัศนียภาพของสนามบิน

เอกสารสำหรับทำบัตรจ้างงาน CANTON FAIR

กรณีที่ 1 : ลูกค้าไม่เคยมีบัตรจ้างงาน กรุณาแนบเอกสาร 3 อย่าง ดังนี้ เพื่อให้เจ้าหน้าที่ลงทะเบียนทำบัตรจ้างงาน *ไม่เสียค่าธรรมเนียม*

1.  **รูปถ่ายหน้าตรง
ขนาด 2 นิ้ว**

2.  **นามบัตร "ภาษาอังกฤษ" ที่มีข้อมูลดังนี้
ชื่อ-นามสกุล, ที่อยู่, อีเมล (ห้ามซ้ำ), เบอร์โทรศัพท์**

3.  **สำเนาหน้าพาสปอร์ต
เต็มหน้า(แบบสี)**

กรณีที่ 2 : ลูกค้าเคยมีบัตรจ้างงานแล้ว

กรุณาแนบรูปบัตรจ้างงานให้เห็นรายละเอียดอย่างชัดเจนส่งมาให้ทางบริษัท
(ณ วันเดินทาง ให้ลูกค้านำบัตรจ้างงานตัวจริงติดตัวไปด้วย)

****กรณีอายุบัตรน้อยกว่าครั้งที่ 102 ต้องนำบัตรจ้างงานไปอัปเดตที่แคมเตอร์หน้างานแฟร์ไม่เสียค่าธรรมเนียม****

****กรณีลืมนำบัตรจ้างงาน บัตรจ้างงานสูญหาย หรือบัตรจ้างงานชำรุด
ท่านจะต้องทำบัตรใหม่ที่แคมเตอร์หน้างานแฟร์ มีค่าธรรมเนียม 200 หยวน****

(หมายเหตุ เด็กอายุต่ำกว่า 18 ปี ต้องทำบัตรจ้างงานที่แคมเตอร์หน้างานแฟร์เท่านั้นพร้อมผู้ปกครอง)



อัตราค่าบริการนี้รวม



• ค่าธรรมเนียมทำบัตรเข้าชม ในกรณีที่ท่านไม่เคยทำบัตรเข้าชมมาก่อน



• ค่าตัวเครื่องบินไป-กลับพร้อมคณะขึ้นทัศนจากรายการ (กรณีอยู่ต่อต้องเสียค่าเปลี่ยนแปลงหรือต้องซื้อตั๋วเดียวกันนี้ขึ้นอยู่กับเงื่อนไขของสายการบิน)



• ค่าภาษีสนามบินไทย - ฮ่องกง



• ค่าน้ำหนักสัมภาระในการเดินทาง 30 กิโลกรัม / 1 ท่าน



• ค่าที่พักตามระบุในรายการ พักห้องละ 2 ท่าน ตามโรงแรมที่ระบุหรือเทียบเท่า



• ค่าอาหารตามที่ระบุอยู่ในรายการ



• ค่ารถรับส่งตามสถานที่ท่องเที่ยวที่ระบุตามรายการ



• ค่าเข้าชมสถานที่ต่าง ๆ ที่ระบุอยู่ในรายการ



• ค่าประกันอุบัติเหตุระหว่างการเดินทางท่านละไม่เกิน 1,000,000 บาท (ค่ารักษาพยาบาล 500,000 บาท) ทั้งนี้ยอมอยู่ในข้อจำกัดที่มีการตกลงไว้กับบริษัทประกันชีวิต



อัตราค่าบริการนี้ไม่รวม



• ค่าธรรมเนียมทำบัตรเข้าชม **ท่านละ 200 หยวน** กรณีบัตรเข้าชมสูญหายท่านต้องแสดงตัวต่อเจ้าหน้าที่ในการทำบัตรด้วยตัวท่านเอง (ทางทัวร์จะมีเจ้าหน้าที่พาท่านไปแสดงตัว ณ จุดทำบัตร)



• ค่าน้ำหนักของกระเป๋าเดินทางในกรณีที่เกินกว่าสายการบินกำหนด (สายการบินเอมิเรตส์ จำกัดน้ำหนักสัมภาระโหลดใต้ท้องเครื่อง 30 กิโลกรัมต่อท่าน ถือขึ้นเครื่องได้ไม่เกิน 7 กิโลกรัมต่อท่าน)



• ค่าภาษีน้ำมัน, ค่าภาษีสนามบินในกรณีที่สายการบินเรียกเก็บเพิ่มก่อนการเดินทาง



• ค่าอาหาร-เครื่องดื่มนอกเหนือจากรายการ



• ค่าใช้จ่ายส่วนตัวนอกเหนือจากรายการที่ระบุ เช่น ค่าโทรศัพท์ ค่าช้อปปิ้ง ค่าทิปพนักงานยกกระเป๋า พนักงานเสิร์ฟ ฯลฯ



• ค่าทำหนังสือเดินทางและค่าแจ้งเข้า-ออก คนต่างดาวหรือเอกสารอื่นๆ ที่พึงใช้



• ค่าภาษีมูลค่าเพิ่ม 7% และค่าภาษีหัก ณ ที่จ่าย 3% (บวกราคาเพิ่มในกรณีที่ท่านต้องการใบกำกับภาษี VAT หรือออกใบเสร็จในนามบริษัท ห้างร้าน องค์กร ฯลฯ)



• ค่าธรรมเนียมมัดคูปองท้องถิ่นและคนขับรถ ท่านละ 1,500 บาท ชำระที่สนามบิน ณ วันเดินทางเด็กและผู้ใหญ่จ่ายเท่ากัน (ยกเว้นเฉพาะเด็กทารก)



• ค่าทิปหัวหน้าทัวร์ตามสันทนาการของทุกท่าน (ไม่รวมในทิปไกด์ท้องถิ่นและคนขับรถนะคะ)



เอกสารที่ต้องใช้



- พาสปอร์ตไทยอายุการใช้งานเหลือมากกว่า 6 เดือน (หนังสือเดินทางต้องไม่มีรอยขีดเขียน เปียกน้ำ หรือประทับตราสัญลักษณ์อื่นใด นอกเหนือจากที่ทางราชการกำหนดลงในหนังสือเดินทางโดยเด็ดขาดเพราะจะส่งผลให้ท่านถูกปฏิเสธการเดินทางเข้า-ออกประเทศได้ทันที)

หากลูกค้าไม่สามารถเดินทางได้เนื่องจากถือพาสปอร์ตอายุต่ำกว่า 6 เดือนมา ณ วันเดินทาง บริษัทฯจะไม่รับผิดชอบใด ๆ ทั้งสิ้น



เงื่อนไขการยกเลิก



- ยกเลิกเดินทางก่อนการเดินทาง 45 วัน คืนค่าทัวร์ทั้งหมด
- ยกเลิกเดินทางก่อนการเดินทาง 30 วัน ยึดมัดจำ 100%
- ยกเลิกเดินทางก่อนการเดินทาง 25 วัน ขอสงวนสิทธิ์ในการคืนเงินค่าทัวร์ทั้งหมดในทุกกรณี

กรุ๊ปที่เดินทางช่วงวันหยุดนักขัตฤกษ์ วันหยุดยาวอื่น ๆ กรุ๊ปเหมาส่วนตัว และกรุ๊ปที่แจ้งปิดกรุ๊ปไปแล้ว

ทางบริษัทขอสงวนสิทธิ์ในการคืนเงินมัดจำ และ/หรือ ค่าทัวร์ทั้งหมด ไม่ว่ากรณีใด ๆ ทั้งสิ้น



กรณีคณะออกเดินทางได้



- คณะจองจำนวนผู้ใหญ่ 15 ท่านขึ้นไป ออกเดินทางได้ (มีหัวหน้าทัวร์)
- คณะจองจำนวนผู้ใหญ่ 10-14 ท่าน ออกเดินทางได้ (ไม่มีหัวหน้าทัวร์แต่มีไกด์คนไทย 100% รอรับที่สนามบิน)
- คณะจองจำนวนผู้ใหญ่ 1-9 ท่าน ไม่ออกเดินทาง



หมายเหตุ



- รายละเอียดด้านการเดินทางและราคาอาจมีการเปลี่ยนแปลงได้ตามความจำเป็น หรือเพื่อความเหมาะสม ทั้งปวงโดยมีต้องแจ้งให้ทราบล่วงหน้าทั้งนี้การขอสงวนสิทธิ์ดังกล่าวทางบริษัทจะยึดถือและคำนึงผลประโยชน์ ตลอดจนความปลอดภัยของท่านผู้มิเคียรติ ซึ่งร่วมเดินทางเป็นสำคัญ

***กรณีลูกค้าหลบหนีจากคณะทัวร์ ไม่ว่าจะในวันแรกที่เดินทางถึงสนามบินปลายทาง หรือไม่ร่วมเดินทางกลับ พร้อมคณะทัวร์ ทางบริษัทผู้จัดทัวร์และแลนด์ต่างประเทศมีความจำเป็นต้องส่งเอกสาร และหน้าพาสปอร์ตของท่าน ให้กับสำนักงานตรวจคนเข้าเมือง เพื่อร่วมดำเนินการตามกฎหมายของประเทศนั้น ๆ

ก่อนตัดสินใจจองทัวร์ ควรอ่านเงื่อนไขให้เข้าใจอย่างถ่องแท้จนเป็นที่พอใจแล้วจึงชำระค่ามัดจำ เพื่อประโยชน์ของตัวท่านเอง



เงื่อนไขการให้บริการ



- สำรองที่นั่งพร้อมชำระค่ามัดจำท่านละ **10,000 บาท** หากยังไม่ชำระค่ามัดจำ บริษัทฯ จะถือว่าการจองของท่านไม่สมบูรณ์และขอสงวนสิทธิ์สำหรับผู้ที่จะวางมัดจำก่อน ****ส่วนที่เหลือชำระก่อนการเดินทาง 25 วัน****
- เกี่ยวกับ ราคา และรายการท่องเที่ยว สามารถเปลี่ยนแปลงได้ตามความเหมาะสม โดยคำนึงถึงผลประโยชน์ของผู้ร่วมเดินทางเป็นสำคัญ
- อัตราบัตรโดยสารเครื่องบินระหว่างประเทศแบบหมู่คณะชั้นประหยัด ไป-กลับพร้อมกัน เส้นทางกรุงเทพ-ฮ่องกง-กรุงเทพ ไม่สามารถระบุเลขที่นั่งได้เนื่องจากเป็นการสำรองที่นั่งแบบหมู่คณะ
- ตัวเครื่องบินเป็นตัวราคาพิเศษ กรณีที่ท่านไม่เดินทางพร้อมคณะ จะไม่สามารถนำมาเลื่อนวันเดินทาง หรือคืนเงิน และไม่สามารถเปลี่ยนชื่อได้
- บริษัทฯ ขอสงวนสิทธิ์ที่จะไม่คืนค่าบริการใด ๆ ทั้งสิ้น กรณีที่สำนักงานตรวจคนเข้าเมืองทั้งที่ประเทศไทย และต่างประเทศ ปฏิเสธมิให้เดินทางออกหรือเข้าประเทศ
- บริษัทฯ จะไม่รับผิดชอบใด ๆ ทั้งสิ้น หากเกิดกรณีความล่าช้าจากสายการบิน, การประท้วง, การนัดหยุดงาน การก่อจลาจล ซึ่งอยู่นอกเหนือความรับผิดชอบของบริษัทฯ
- **บริษัทฯ ขอสงวนสิทธิ์ที่จะไม่คืนค่าบริการใด ๆ ทั้งสิ้น กรณีการท่องเที่ยวไม่เป็นไปตามความคาดหวัง อาทิเช่น สถานที่ท่องเที่ยวบางแห่งปิดให้บริการ หรือมีเหตุอันเนื่องมาจากสภาพอากาศ ภัยธรรมชาติ ฤดูกาล ซึ่งบริษัทฯ ไม่สามารถควบคุมได้ โดยจะคำนึงถึงความปลอดภัยของผู้เดินทางเป็นสำคัญ**
- บริษัทฯ จะไม่รับผิดชอบใด ๆ ทั้งสิ้น หากท่านใช้บริการของทางบริษัทฯ ไม่ครบ อาทิ ไม่เที่ยวบางรายการ ไม่ทานอาหารบางมื้อ เพราะค่าใช้จ่ายทุกอย่างทางบริษัทฯ ได้ชำระค่าใช้จ่ายให้กับตัวแทนต่างประเทศแบบเหมาจ่ายขาดก่อนการเดินทางเรียบร้อยแล้ว
- *****กรณีลูกค้าไม่ร่วมเดินทางตามโปรแกรมทัวร์ จะมีค่าใช้จ่ายในการแยกตัวออกจากกรุ๊ปตามที่ทางแลนด์กำหนด ซึ่งเมื่อลูกค้าชำระเงินค่าทัวร์เข้ามาแล้ว บริษัทฯ ถือว่าลูกค้าได้ศึกษารายละเอียดโปรแกรมทัวร์อย่างถี่ถ้วน และยอมรับเงื่อนไขการให้บริการเป็นที่เรียบร้อยแล้ว**
- บริษัทฯ จะไม่รับผิดชอบใด ๆ ทั้งสิ้น หากเกิดกรณีสิ่งของสูญหายจากการโจรกรรมหรือเกิดอุบัติเหตุอันเกิดจากความประมาทของนักท่องเที่ยวเอง
- บริษัทฯ จะไม่รับผิดชอบใด ๆ ทั้งสิ้น กรณีที่กระเป๋าเดินทางสูญหายหรือชำรุดอันเนื่องมาจากสายการบิน
- เมื่อท่านตกลงชำระค่าบริการทัวร์ไม่ว่าทั้งหมดหรือบางส่วนผ่านตัวแทนของบริษัทฯ หรือชำระโดยตรงกับทางบริษัทฯ บริษัทฯ จะถือว่าท่านได้ยอมรับในเงื่อนไขข้อตกลงต่าง ๆ ที่ได้ระบุไว้ข้างต้นนี้ทั้งหมดแล้ว